

Owner&Teacher
ポール先生 (イギリス人)

1972年 英国ブラックプール生まれ
リバプール近郊育ち
Newcastle upon Tyne大学
1993年 ロンドンに住む
2002年 来日 結婚 3児の父

2002年 **TESL/TEFL Certificate**取得

主な職歴

- ・セインズスクール
- ・学研 CAI
- ・農林水産省
- ・厚生労働省
- ・警視庁
- ・コミュニティーセンター
- ・公立中学校
- ・民間の英会話スクール
・・・など



*'Never put off till tomorrow
what you can do today.'*

Thomas Jefferson(1743-1826)

'今日できることを明日まで延ばすな'



<最寄り駅>
早稲田駅より徒歩15分
東新宿駅/若松河田駅より徒歩10分
バス：飯62/橋63/宿74『新宿ここ・から広場前』
下車 徒歩2分

tel: 03-6312-1187

イングリッシュプール英会話教室
〒160-0022東京都新宿区新宿7-3-36
www.englishpool.net

メール: info@englishpool.net

無料
体験
レッスン
受付中



www.englishpool.net/

englishpool
イングリッシュプール

大人クラス

「英会話？習ってみたいけど・・・今のままじゃ絶対無理！少し自分で勉強してからじゃないと！せめて中学の文法くらいはね！」

あなたもこんなセリフで、時間を無駄にいませんか？



プライベート

講師と1対1の会話を通じ、自然な英語を身につけてください。テキストに載っている文章をそのまま話している外国人はいません。それを体感してください。

TOIEC/TOEFL対策・海外研修etc... お気軽にご相談ください。

時間/曜日 応相談

グループ

日常会話を中心にレッスンを行います。

専門分野（医療・看護）・目的別（英検/TOIECなど）グループでのお申し込み歓迎します。

時間/各曜日 火 20:00～

イングリッシュ・カフェ

まずは知っている英語を使って話してみよう。楽しんで会話することから始めます。初心者の方、ゆっくり学んでいきたい方、英会話を楽しみたい方には最適のクラスです。

時間/曜日 金 10:00～
各 午前中

子ども英語

英語もスイミングやサッカー、ピアノなどの習い事と同じように、子ども達が成長する過程で大切なく**自信**や**探究心**や**自己表現力**を育てるツールの1つだと私たちは思っています。

レッスンでは、子ども達の**好奇心**を大切にします。知りたいと思う欲求こそが学習の第一歩です。イングリッシュスクールでは子どもの**好奇心**に働きかけ、達成感や喜びを感じられるようなレッスンを目指します。

お母さんと一緒

スプラウト

3歳～4歳までのお子様と保護者の方のクラス
火 15:00～

キンダー

年中～年長のクラス
木・金 15:00～
土 11:30～

小学生A

6歳～10歳のクラス
火・木・金 16:00～
土 9:30～

小学生B

8歳～12歳のクラス
水 16:00～
火・金 17:00～
土 10:30～

小学生C

10歳～12歳のクラス
水・木 17:00～

中学生

中学生のクラス
火 19:00～

Fun

(楽しい)

子ども中心のレッスン。ゲームや遊びを通して子ども達の興味を引き出す。
カード・ゲーム・歌・TPP (体を使ったアクティビティ)

Discover

(発見)

子どもたちは自らパターンや方法を発見することが得意です。

Learning

(学習)

教えられたことよりも興味を持って探求し、自分で見つけた事は必ず身につきます。

Using and Understanding

(習得)

英語が使える・意味がわかる。

Confidence

(自信・自己肯定)

自分を表現できる。

Expression

(表現)

世界中の人とコミュニケーションが取れる能力を養う。

GOAL!

(ゴール)

地球人としての資質を持つ。

レッスン料金

●こども・小学生・中学生

	年会費 [※]	お月謝	定員
スプラウト	080101 [※]	¥7,500	8名
キンダー		¥9,400	
小学生A			
小学生B			
小学生C		¥10,800	6名
中学生			

●一般クラス

	年会費 [※]	お月謝	定員
プライベート	¥10,800	¥25,900	1名
グループ		¥10,800	6名
カフェ	¥5,400	¥5,400	

年間レッスン数は44回です。8月は長期休みが入るため、お月謝はいただきません（お支払は年間11回になります。）

※年会費には教材費・諸雑費等が含まれます。

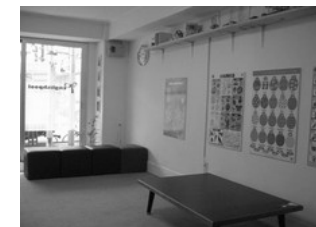

記載されているスケジュールは今年度3月までのものです。

4月からはまた新しくなりますので、詳しくお知りになりたい方はお問い合わせください。

2018 Feb.